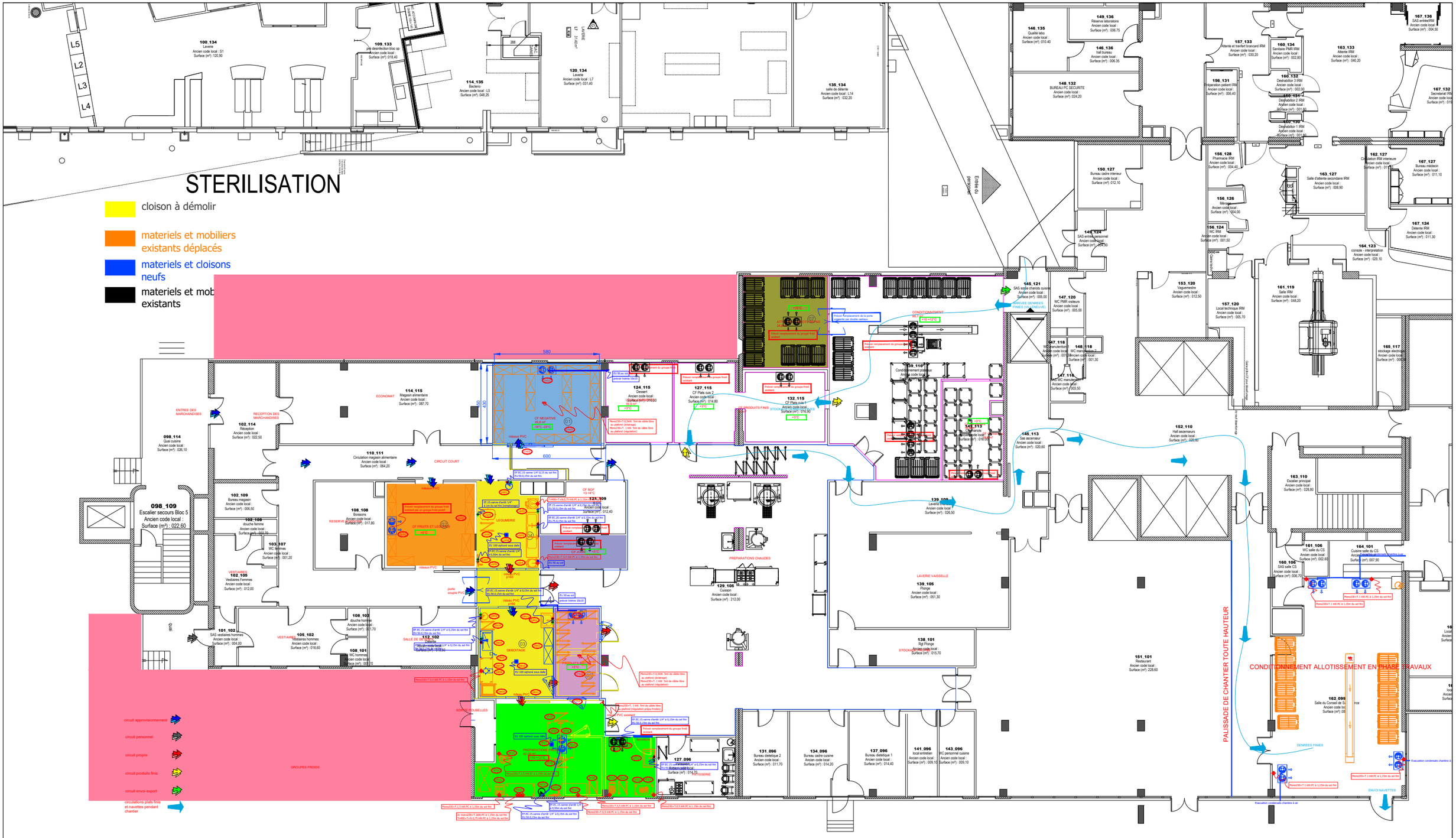

Ind_A:	Ind_D:
Ind_B:	Ind_E:
Ind_C:	Ind_F:

sodexo	Direction de l'ingénierie 6 rue de le Redoute 78280 Guyancourt	PROJET: ETAT PROJETE CENTRE HOSPITALIER DE SENS	TYPE ETUDE: CUISINE NIVEAU RDC	NOMBRE DE COUVERTS: 2500 à 3000 Couverts/Jour	ECHELLE: 1/20 ème DATE: 02/02/2026 PLAN n°: 001	INDICE: Ø PHASE: APS/APD	CONCEPTION: JP MATEUS	DESSINATEUR: JP MATEUS

Toute représentation ou reproduction intégrale ou partielle, faite sans l'autorisation de SODEXO est formellement interdite et constituerait une contrefaçon sanctionnée par les articles L335-2 et suivants du code de la propriété intellectuelle. Les études, offres, plans, etc...créés par SODEXO font l'objet d'un dépôt légal dans le cadre de la loi du 20 Juin1992 et ses décrets d'application.